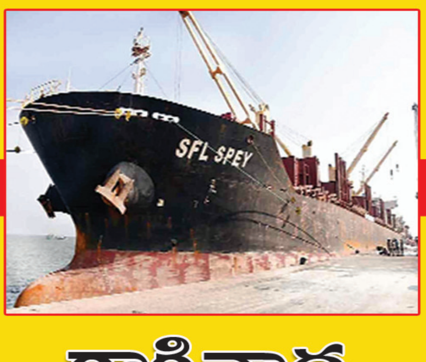


## పన్ను చెల్లింపునకు నేటితో గడువు పూర్తి

ప్రజాశక్తి - కాకినాడ కార్పొరేషన్

ప్రస్తుత 2023-24 మొదటి అర్ధ సంవత్సరానికి సంబంధించి ఆస్తి, ఖాళీ స్థలాల పన్నును జూన్ 30వ తేదీలోపుగా వడ్డీ లేకుండా చెల్లించవచ్చునని మున్సిపల్ కమిషనర్ డాక్టర్ మహేష్‌కుమార్ రావిరాల గురువారం ఒక ప్రకటనలో తెలిపారు. జూలై 1వ తేదీ తరువాత చెల్లించే బకాయిలకు 2 శాతం వడ్డీ పడుతుందన్నారు. కాకినాడ నగరపాలక సంస్థ పరిధిలోని ఆస్తి పన్ను, ఖాళీ స్థలాల పన్ను చెల్లించాల్సిన ప్రజలు శుక్రవారం సాయంత్రంలోపు చెల్లించాలని సూచించారు. ఆయా సచివాలయాల్లోను, నగరపాలక సంస్థ కార్యాలయాల వద్ద పన్నులు స్వీకరిస్తారని కమిషనర్ చెప్పారు. ఈ అవకాశాన్ని నగరంలోని ప్రజలు వినియోగించుకోవాలని ఆయన సూచించారు.

# ఇంటర్ విద్యార్థులకు అందని పుస్తకాలు

- మార్కెట్‌లో రూ.6 వేల పైనే ధరలు
- విద్యార్థులకు తప్పని అవస్థలు

ప్రజాశక్తి-కాకినాడ ప్రతినిధి

ఇంటర్మీడియట్ తరగతులు ప్రారంభమై సుమారు నెల రోజులు గడుస్తున్నా ప్రభుత్వం పాఠ్యపుస్తకాలను సరఫరా చేయలేకపోయింది. దీంతో చదివేదేలా అంటూ విద్యార్థులు, పాఠాలు బోధించేది ఎలా అంటూ అధ్యాపకులు ఆందోళన వ్యక్తం చేస్తున్నారు. ప్రభుత్వ ఇంటర్ విద్యా విధానం ఇలా ఉంటే తమ పిల్లల భవిష్యత్ ఏం కావాలని తల్లిదండ్రులు ప్రశ్నిస్తున్నారు. ఉమ్మడి తూర్పు గోదావరి జిల్లాలో 44 ప్రభుత్వ ఇంటర్మీడియట్ కళాశాలలు ఉన్నాయి. సుమారు 1.50 లక్షల మంది విద్యార్థులు చదువుతున్నారు. వీరందరికీ ప్రభుత్వం ప్రతి సంవత్సరం ఉచితంగా పుస్తకాలను అందజేయాల్సి ఉంది. ఎంపిసి, బైపిసి సహా ఇతర ఆర్ట్స్ గ్రూపుల విద్యార్థులకు అవసరమైన వాటిని రాష్ట్ర ప్రభుత్వ ప్రింటింగ్ ప్రెస్ నుంచి జిల్లాకు సరఫరా చేస్తారు.

**కొనాలంటే రూ.6 వేల పైనే**

ప్రభుత్వ ఇంటర్ కళాశాలల్లో చదివే విద్యార్థులందరూ పేద, మధ్యతరగతి వర్గాలకు చెందిన వారే. అయితే ఈ ఏడాది పుస్తకాలు ఉచితంగా పాఠ్య పుస్తకాలను అందించే పరిస్థితి లేకపోవడంతో పలువురు విద్యార్థుల చదువులకు ఆటంకం కలుగుతోంది. కొందరు సీనియర్ల వద్ద పాత పుస్తకాలను తెచ్చుకుంటుండగా ఎక్కువమంది బయట మార్కెట్లో కొనుగోలు చేయాల్సిన పరిస్థితి ఏర్పడింది. రూ.6 వేల నుంచి రూ.7 వేల వరకు వెచ్చించాల్సి వస్తుంది. బహిరంగ మార్కెట్లో రూ.వేలల్లో సొమ్ములు వెచ్చించి కొందరు విద్యార్థులు కొనుగోలు చేయలేని పరిస్థితుల్లో ఉన్నారు. తల్లిదండ్రుల ఆర్థిక ఇబ్బందుల వల్ల ప్రభుత్వ నిర్లక్ష్యంతో ఇంటర్ విద్యార్థులు సక్రమంగా చదువుకోలేని దుస్థితిలో కొట్టుమిట్టాడుతున్నారు. మరోవైపు గత ప్రభుత్వ హయాంలో మధ్యాహ్న భోజన పథకం ఇంటర్ విద్యార్థులకు కూడా అమలయ్యేది. వైసిపి అధికారంలోకి వచ్చిన తర్వాత భోజన పథకాన్ని పూర్తిగా రద్దు చేయడంతో విద్యార్థుల ఇబ్బందులు రెట్టింపయ్యాయి. రెండేళ్లుగా పాఠ్యపుస్తకాలను అందించకపోవడంతో ఇటీవల విడుదలైన ఇంటర్ ఫలితాల్లో ఎక్కువ మంది విద్యార్థులు ఉత్తీర్ణత సాధించలేకపోయారు. ఉచితంగా పుస్తకాలను పంపిణీ చేయకపోవడంతో ఉత్తీర్ణత శాతం గణనీయంగా తగ్గడమే ఇందుకు నిదర్శనం. ఉమ్మడి తూర్పు గోదావరి జిల్లాలో మొత్తం 42,137 మంది విద్యార్థులు ఫస్ట్ ఇయర్ పరీక్షలు రాయగా కేవలం 24,886 మంది మాత్రమే పాస్ అయ్యారు. రెండో సంవత్సరంలో 36,833 మంది పరీక్ష రాయగా 25,330 పాస్ అయ్యారు.

**పుస్తకాలు సరఫరా చేయాలి**

బుక్స్ ఇవ్వక పోవడంతో చదువుకునేందుకు ఇబ్బందిగా ఉంది. మొదటి సంవత్సరం పాఠ్య పుస్తకాలు అందజేయలేదు. ఈ సంవత్సరం అయినా పుస్తకాలు ఇస్తారో లేదో తెలియడం లేదు. ప్రభుత్వం మాకు పుస్తకాలు అందజేసేలా చర్యలు తీసుకోవాలి.

- పులపా ప్రసన్న సత్యశ్రీ, ఎంపిసి, ప్రభుత్వ కళాశాల, పిఠాపురం

**బయట మార్కెట్‌లో కొనలేం**

ఇంటర్ పుస్తకాలు బయట మార్కెట్లో కొనాలంటే చాలా ఎక్కువ రేటు చెబుతున్నారు. ఫస్ట్ ఇయర్ పాత పుస్తకాలతో చదివేసాం. ఈ ఏడాదైనా ప్రభుత్వం పాఠ్య పుస్తకాలను ఉచితంగా పంపిణీ చేయాలి.

- వి.మహి, సిఇసి, పిఆర్ కాలేజీ, కాకినాడ

# పారదర్శకంగా సంక్షేమ పథకాలు

ప్రజాశక్తి-యంత్రాంగం

**కాజులూరు** రాష్ట్ర ప్రభుత్వం మధ్యవర్తుల ప్రమేయం లేకుండా అత్యంత పారదర్శకంగా జవాబుదారీతనంతో సంక్షేమ పథకాలు అమలు చేస్తున్నట్లు బిసి సంక్షేమ శాఖ మంత్రి చెల్లుబోయిన శ్రీనివాస వేణుగోపాలకృష్ణ పేర్కొన్నారు. గురువారం మండలంలోని కుయ్యేరు గ్రామంలో ప్రజాప్రతినిధులు, అధికారులతో కలిసి మంత్రి వేణు గడపగడపకూ మన ప్రభుత్వం కార్యక్రమంలో పాల్గొన్నారు. గ్రామంలోని ప్రతి ఇంటికీ వెళ్లి ఆయా కుటుంబాలకు రాష్ట్ర ప్రభుత్వం ఏయే పథకాల ద్వారా ఎంత లబ్ధి చేకూర్చుతుందో వివరించారు. వైఎస్‌ఆర్ కాపు నేస్తం, రైతు భరోసా వంటి పథకాల ద్వారా జరిగిన లబ్ధిని వివరించారు. ఈ సందర్భంగా మంత్రి వేణుగోపాలకృష్ణ మాట్లాడుతూ రాష్ట్ర ప్రభుత్వం విద్య ప్రాధాన్యాన్ని గుర్తించి ఆ రంగం అభివృద్ధికి విప్లవాత్మక సంస్కరణలు తీసుకొచ్చి అమలు చేస్తున్నట్టు వివరించారు. జగనన్న విద్యా దీవెన, జగనన్న విద్యా కానుక, జగనన్న వసతి దీవెన తదితర పథకాలను అమలు చేస్తున్నట్లు తెలిపారు. ముఖ్యమంత్రి దార్శనికతకు అనుగుణంగా మన బడి నాడు నేడు ద్వారా ప్రభుత్వ పాఠశాలల్లో పూర్తిస్థాయిలో మౌలిక వసతులు అభివృద్ధి చేసినట్లు వెల్లడించారు. గ్రామీణ ప్రాంతాల ప్రజలు ఎవరూ ఎక్కడకూ వెళ్లాల్సిన అవసరం లేకుండానే సంక్షేమ పథకాల ఫలాలు అందుతున్నాయన్నారు. అవినీతికి తావులేకుండా దళారీ వ్యవస్థ లేకుండా ప్రభుత్వ సేవలు అందుతున్నట్లు తెలిపారు. ప్రత్యక్ష నగదు బదిలీ (డిబిటి) ద్వారా వివిధ పథకాల లబ్ధి మొత్తం నేరుగా లబ్ధిదారుల ఖాతాల్లో జమవుతోందన్నారు. రాష్ట్ర ప్రభుత్వం అందిస్తున్న సంక్షేమ పథకాలు అదేవిధంగా గ్రామ సచివాలయం వాలంటీర్ వ్యవస్థల ద్వారా అందుతున్న సేవల్లో సంతప్తి స్థాయిని స్వయంగా తెలుసుకునేందుకు గడపగడపకూ మన ప్రభుత్వం కార్యక్రమం నిర్వహిస్తున్నట్లు మంత్రి వేణుగోపాలకృష్ణ వివరించారు. గడప గడపకూ మన ప్రభుత్వం కార్యక్రమం సందర్భంగా రహదారులు, డ్రైనేజీ వ్యవస్థ తదితరాలకు సంబంధించి ప్రజలు తమ దష్టికి తీసుకొచ్చిన సమస్యలను త్వరితగతిన పరిష్కరించనున్నట్లు తెలిపారు. జులై 1వ తేదీ నుంచి జగనన్న సురక్ష కార్యక్రమం ద్వారా ప్రత్యేక శిబిరాలు నిర్వహించి సంక్షేమ పథకాలు ఇంకా అందకుండా ఎవరైనా మిగిలిపోతే వారికి కూడా అక్కడికక్కడే సమస్యను పరిష్క రించనున్నట్లు వివరించారు. వివిధ రకాల ధ్రువీకరణ పత్రాలను కూడా ఉచితంగా అందజేయనున్నట్లు తెలిపారు. యువనేత చెల్లిబోయిన నరేన్, గ్రామ సర్పంచ్ పిల్లి కృష్ణమూర్తి, జెడ్‌పిటిసి వనుం వెంకట సుబ్బారావు, ఎంపిపి ఎం.భారతి, ఎంపిటిసి సత్యనారాయణ, తహసీల్దార్ సాయి సత్యనారాయణ, ఎంపిడిఒ రతన్‌రాజు, మండల బిసి సెల్ కన్వీనర్ గుబ్బల యేసు రాజు స్థానిక నాయకులు యాళ్ల సత్తిబాబు నందికొళ్ళ రమేష్ పాల్గొన్నారు. **ఏలేశ్వరం** అవినీతిరహిత పారదర్శక పాలన జగన్మోహన్ రెడ్డితోనే సాధ్యమని ప్రత్తిపాడు ఎంఎల్ఎ పర్వత పూర్ణచంద్రప్రసాద్ అన్నారు. గురువారం ఏలేశ్వరంలో గడపగడపకు కార్యక్రమంలో ఆయన ఇంటింటికీ వెళ్లి సమస్యలు అడిగి తెలుసు కున్నారు. ఈ సందర్భంగా ఎంఎల్ఎ మాట్లాడుతూ సమస్యలు స్వయంగా తెలుసుకునేందుకే ముఖ్యమంత్రి జగనన్నకు చెబుదాం కార్యక్రమం విజయవంతంగా నిర్వహిస్తున్నారని చెప్పారు. గత ప్రభుత్వాల్లో ఏ పనున్నా కార్యాలయం చుట్టూ చెప్పులు అరిగేలా తిరిగేవారని, ఇప్పుడు ఆ పరిస్థితి లేదని చెప్పారు. ఈ కార్యక్రమంలో ఆయన వెంట వైసిపి నాయకులు అలమండ చలమయ్య, శిడగం త్రివేణి, సుంకర రాంబాబు, వాగు బలరాం, తొండారపు రాంబాబు, సచివాలయ కార్యదర్శులు, వాలంటీర్లు ఉన్నారు. **పెదపూడి** ఎన్నో ప్రజా సంక్షేమ పథకాలు అమలు చేస్తున్న ముఖ్యమంత్రి జగన్‌ను రెండోసారి ముఖ్యమంత్రిగా రావాలని ప్రజలు కోరుకుంటున్నారని అనపర్తి ఎంఎల్ఎ డాక్టర్ సత్తి సూర్యనారాయణరెడ్డి అన్నారు. మండలంలోని రామేశ్వరంలో సర్పంచ్ కోటికలపూడి చినబాబు ఆధ్వర్యంలో గడప గడపకూ మన ప్రభుత్వం కార్యక్రమం గురువారం నిర్వహించారు. ఈ సందర్భంగా సిఎం జగన్మోహన రెడ్డి ముఖ్యమంత్రిగా 48 నెలలుగా అమలు చేస్తున్న సంక్షేమ పథకాలో ఏ కుటుంబానికి ఎంత లబ్ధి చేకూరిందో ఎంఎల్ఎ వివరించారు. ఈ కార్యక్రమంలో కొటికలపూడి చినబాబు, ఎంపిపి కేతా తులసి, జెడ్‌పిటిసి సభ్యురాలు పేపకాయల వెంకటలక్ష్మి వెంకటరమణ, వైసిపి రాష్ట్ర కార్యదర్శి అద్దంకి ముక్తేశ్వరరావు, గాజుల మణికంఠ, గంగుమళ్ల సుబ్రహ్మణ్యం, కోసూరి వాసు, వైస్ ఎంపిపి కరెడ్ల వెంకన్నబాబు, తోటకూర వెంకన్న, పప్పు సింహాచలం తదితరులు పాల్గొన్నారు.

కాజులూరులో..

పెదపూడిలో..

ఏలేశ్వరంలో..

# లయన్స్ క్లబ్‌లు ఆదర్శంగా నిలవాలి

ప్రజాశక్తి-తాళ్లరేవు

ఉత్తమ సేవలందించి తాళ్లరేవు లయన్స్ క్లబ్‌తో బాటు అన్ని క్లబ్‌లూ జిల్లాకు ఆదర్శంగా నిలవాలని లయన్స్ క్లబ్ జిల్లా గవర్నర్ వేలూరి సూర్యనారాయణ అన్నారు. లయన్స్ క్లబ్ హాల్లో పూర్వపు తాళ్లరేవు క్లబ్ అధ్యక్షులు శ్రీనివాస్ రెడ్డి అధ్యక్షతన బుధవారం తాళ్లరేవు, గొల్లపాలెం, కోనసీమ, తూరంగి క్లబ్బుల నూతన కమిటీ ప్రమాణస్వీకారం చేశారు. జివిఎస్.రాజు నూతన కమిటీలతో ప్రమాణ స్వీకారం చేయించారు. తాళ్లరేవు లయన్స్ క్లబ్ నూతన అధ్యక్షుడిగా చోడే శ్రీనివాసరావు, కార్యదర్శిగా పెన్మత్స రాయపరాజు, కోశాధికారిగా కట్ట ఆదినారాయణ, ప్రమాణ స్వీకారం చేశారు. క్లబ్ అడ్మినిస్ట్రేటర్‌గా నడింపల్లి వినోద్ వ్యవహరించనున్నారు. ఈ కార్యక్రమానికి ముఖ్య అతిథిగా పాల్గొన్న జిల్లా గవర్నర్ వేలూరి సూర్యనారాయణ మాట్లాడారు. గొల్లపాలెం, తూరంగి, కోనసీమ అధ్యక్షులు సూర్యనారాయణ రాజు, మధు, శివరామకృష్ణ కార్యవర్గాన్ని ఆయన అభినందించారు. అనంతరం తాళ్లరేవు నూతన అధ్యక్షులు చోడే శ్రీనివాస్ మాట్లాడారు. తాళ్లరేవు లయన్స్ క్లబ్ సేవలు విస్తరించి సమాజానికి ఉపయోగపడే విధంగా మరింత కృషి చేస్తామని తెలిపారు. ఈ కార్యక్రమంలో ఆర్‌సి శ్రీరామరాజు, జెడ్‌సి.సుమన్ వర్మ, నున్న దత్తు, కాలే వీర్రాజు. చోడే మాలతి వసుంధర, పంతం సూరిబాబు, తాళ్లరేవు వాసవి క్లబ్ ప్రతినిధులు, ప్రజా సంఘాల నాయకులు టేకుమూడి ఈశ్వరరావు, అత్తిలి బాబురావు, వల్లు రాజబాబు పాల్గొన్నారు.

క్లబ్‌లో మాట్లాడుతున్న శ్రీనివాస్

# సంపద సృష్టించే నాయకుడు చంద్రబాబు

ప్రజాశక్తి-కాకినాడ రూరల్

సంపద సృష్టించి పథకాలు అమలు పరచి రాష్ట్రాన్ని అభివద్ధి పథంలోకి తీసుకెళ్లే నాయకుడు చంద్రబాబు అని కాకినాడ రూరల్ మాజీ ఎంఎల్ఎ పిల్లి అనంత లక్ష్మి సత్యనారాయణ మూర్తి తెలిపారు. కాకినాడ రూరల్ మండలంలోని నేమాం గ్రామంలోని శ్రీ పర్వత వర్ధిని సమేత ఉమా రామలింగేశ్వర స్వామి ఆలయంలో పార్టీ శ్రేణులతో కలిసి ప్రత్యేక పూజలు నిర్వహించారు. అనంతరం గ్రామంలో 'భవిష్యత్తుకు గ్యారెంటీ' కరపత్రాలను పంపిణీ చేశారు. ఈ సందర్భంగా పిల్లి అనంత లక్ష్మి సత్యనారాయణ మూర్తి దంపతులు మాట్లాడుతూ... చంద్రబాబు రాజమహేంద్రవరం మహానాడులో ప్రవేశపెట్టిన మినీ మేనిఫెస్టోను గ్రామ గ్రామానా ప్రజల్లోకి తీసుకెళ్లేందుకు 'వస్తున్నా మీ గ్రామానికి మీ అనంత లక్ష్మి' కార్యక్రమం చేపట్టినట్టు తెలిపారు. భవిష్యత్తు గ్యారెంటీ చైతన్య రథం ద్వారా గ్రామ గ్రామానా ప్రచార కార్యక్రమం నిర్వహించనున్నామని తెలిపారు.

## సకాలంలో పూడికలు తీయాలి

ప్రజాశక్తి-ఏలేశ్వరం

తిమ్మరాజు చెరువు ఆయకట్టు కింద ఏలేశ్వరంలో సాగుతున్న 600 ఎకరాలకు నీరందించే కాలువ పూడికలను వెంటనే తీయాలని రైతులు తహశీల్దారు చిన్నారావుకు వినతిపత్రం ఇచ్చారు. ఈ సందర్భంగా సామంతుల రామన్న మాట్లాడుతూ ఖరీఫ్ పంటలు నాటుకునే సమయం వచ్చినందున కాలువ నుండి నీరు అంతకంటే వ్యవసాయ భూమి బీడుగా మారే ప్రమాదం ఉందన్నారు. పంటకాలువ ఏలేశ్వరం నడిబొడ్డు నుండి ప్రవహిస్తున్నందున ఇటీవల నగర పంచాయతీ అధికారులు ఆక్రమణలను తొలగించారన్నారు. తొలగించిన వ్యర్థాలను కాలువలో వదిలేయడం వల్ల నీరు విడుదల చేస్తే పొలాలకు కాకుండా రోడ్డుపై ప్రవహించి రైతన్నల తీవ్ర నష్టపోతారని ఆయన ఆవేదన వ్యక్తం చేశారు. ఈ విషయం గతంలో ఇరిగేషన్, నగర పంచాయతీ అధికారులకు విన్నవించినా ఫలితం లేదని పేర్కొన్నారు. ఇప్పటికైనా తగు చర్యలు తీసుకొని రైతన్నలను కాపాడాలని డిమాండ్ చేశారు. ఈ కార్యక్రమంలో రైతులు సామంతుల సత్యనారాయణ, ఆకుల గంగరాజు, ఎస్.నీలాంబర రావు, కోరాడ రాజు అన్నారు.

## పబ్లిక్ హెల్త్ యూనిట్ నిర్మాణానికి శంకుస్థాపన

ప్రజాశక్తి - జగ్గంపేట రూరల్

మండలంలోని రాజపూడిలో ప్రాథమిక ఆరోగ్య కేంద్రంలో కొత్తగా శాంక్షన్ అయిన బ్లాక్ లెవెల్ పబ్లిక్ హెల్త్ యూనిట్ నూతన భవనానికి స్థానిక ఎంఎల్ఎ జ్యోతుల చంటిబాబు శంకుస్థాపన చేశారు. ఈ సందర్భంగా ఆయన మాట్లాడుతూ గ్రామాల్లో ఉన్న ప్రజలకు వైద్య సౌకర్యాలు పూర్తి స్థాయిలో అందుబాటులో తెచ్చే క్రమంలో భాగంగా ఈ యూనిట్‌ను శాంక్షన్ చేసినట్టు తెలిపారు. అనంతరం ఆసుపత్రికి వైద్యం కోసం వచ్చిన గర్భిణులకు పండ్లు పంపిణీ చేశారు. ఈ కార్యక్రమంలో ఎంపిపి అత్తులూరి నాగబాబు, జడ్‌పిటిసి ఒమ్మి బిందు మాధవి రఘురాం, రాజపూడి సర్పంచ్ భుసాల విష్ణుమూర్తి, వెంగయ్యమ్మపురం సర్పంచ్ చల్లా కుమారి సత్తిబాబు, తహశీల్దార్ శ్రీదేవి, బండారు రాజా, ఆసుపత్రి సిబ్బంది శర్మ, తదితరులు ఉన్నారు.

# గ్రీన్ ఛానల్ ద్వారా విశాఖకు కిడ్నీల తరలింపు

ప్రజాశక్తి - కాకినాడ కార్పొరేషన్

పోలీసుల నియంత్రిత గ్రీన్ ఛానల్ మార్గం ద్వారా మానవ మూత్రపిండాలను కాకినాడ నుంచి విశాఖపట్నంకు సకాలంలో చేరేలా సమన్వయం చేసిన ఎస్‌పి ఎస్.సతీష్ కుమార్‌కు కాకినాడ అపోలో యాజమాన్యం అభినందనలు తెలిపింది. కాకినాడ అపోలో ఆస్పత్రిలో బ్రెయిన్ డెడ్ అయిన వ్యక్తి నుంచి ఉదయం 11.45 గంటలకు కాకినాడ నుంచి మానవ మూత్రపిండాలను అవయవ మార్పిడి నిమిత్తం తీసుకుని బయలుదేరిన అంబులేన్స్ విశాఖపట్నంకు కేవలం 2 గంటల వ్యవధిలోనే చేరుకునేలా ఎస్‌పి ట్రాఫిక్ మరియు శాంతి భద్రతల విభాగ పోలీసు అధికారులను సమన్వయం చేశరు. ఏర్పాటు చేసిన గ్రీన్ ఛానల్ ద్వారా మధ్యాహ్నం 1.45 గంటలకు సకాలంలో చేరి 2 గంటలకు ఆపరేషన్ నియమిత సమయంలో జరిగేలా సహకరించారు. రెండు జీవితాలను కాపాడడంతో సాయపడ్డారు. గ్రీన్ ఛానల్‌లో విధులు నిర్వహించిన పోలీసు అధికారులు, సిబ్బందిని ఎస్‌పి ప్రత్యేకంగా అభినందించారు.

అవయవాలు తరలిస్తున్న సిబ్బంది

## మరిడమ్మ జాతర ఉత్సవ కమిటీ నియామకం

ప్రజాశక్తి - పెద్దాపురం

పెద్దాపురం మరిడమ్మ జాతర సందర్భంగా దేవాదాయ శాఖ ఉత్సవ కమిటీని గురువారం నియమించింది. మున్సిపల్ వైస్ చైర్మన్ నెక్కంటి సాయి ప్రసాద్ ఆధ్వర్యంలో గురువారం ఈ నూతన ఉత్సవ కమిటీ సభ్యులు దాకారపు కామరాజు, ముమ్మన్న వెంకట ప్రకాష్, ఆకుల వీర వెంకట మురళీకృష్ణ, దాకమిల్లి రమేష్, చల్లా సత్యనారాయణ, చీపురుపల్లి అరుణ, బొండాడ అప్పలరాజు మరిడమ్మ అమ్మవారిని దర్శించుకున్నారు. ఈ సందర్భంగా మరిడమ్మ ఆలయ అసిస్టెంట్ కమిషనర్ సిహెచ్.రామ్మోహనరావు, ఆలయ అనువంశిక ధర్మకర్త డాక్టర్ చింతపల్లి బ్రహ్మాజీ ఆధ్వర్యంలో ఉత్సవ కమిటీ సభ్యులకు అమ్మవారి తీర్థ ప్రసాదాలు అందజేశారు. ఈ కార్యక్రమంలో మున్సిపల్ కౌన్సిలర్లు, వైసిపి నాయకులు, కార్యకర్తలు పాల్గొన్నారు.

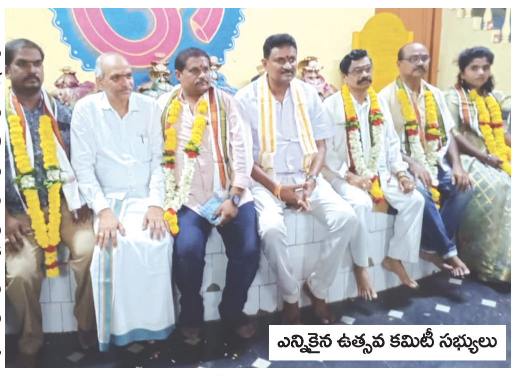
ఎన్నికైన ఉత్సవ కమిటీ సభ్యులు

### గడ్డివామి దగ్ధం

**గండేపల్లి** : మండల కేంద్రమైన గండేపల్లి గ్రామం కృష్ణుడి వీధిలో గడ్డివామి దగ్ధమైన సంఘటన గురువారం మధ్యాహ్నం చోటు చేసుకుంది. స్థానికులు జగ్గంపేట ఫైర్ స్టేషన్‌కు సమాచారం అందించారు. వారు సంఘటనా స్థలానికి చేరుకుని మంటలను అదుపు చేశారు. బొల్లిన వేణుకు చెందిన ఆరెకరాల గడ్డివామి దగ్ధమవడంతో సుమారు రూ.50,000 నష్టం వాటిల్లినట్టు అధికారులు తెలిపారు.

### సిద్ధార్థబాబుకు ఎంఎల్ఎ నివాళి

**తాళ్లరేవు** : నీలపల్లిలోని సిద్ధార్థ నగర్‌లో గురువారం నిర్వహించిన వైసిపి నాయకులు మోకా మధుబాబు తనయుడు సిద్ధార్థ బాబు ప్రథమ వర్ధంతిలో ఎంఎల్ఎ పొన్నాడ వెంకట సతీష్ కుమార్ పాల్గొన్నారు. సిద్ధార్థకుమార్‌కు ఘనంగా నివాళులర్పించారు. ఆయన కుటుంబానికి ప్రగాఢ సానుభూతి తెలిపారు. ఈ సందర్భంగా పెద్ద ఎత్తున అన్నదానం చేశారు.

**కార్టూ'నిజం'**

ఇప్పటిదాకా మనతో ఆడుకుంది... చాల్లేదా..?

# వ్యాపారుల ఆక్రమణలో ధర్నాచౌక్

ప్రజాశక్తి - కాకినాడ కార్పొరేషన్

సామాన్యునికి సమస్య పరిష్కారం కాకపోతే తమ గళాన్ని అధికారులు వినిపించుకునేందుకు ఏర్పాటు చేసిన ధర్నా చౌక్‌ను వ్యాపారులు అడ్డాగా మార్చుకున్నారు. వ్యాపారుల కోసమే ధర్నాచౌకను ఏర్పాటు చేశారా అనేలా అధికారులు తమ నిర్లక్ష్యాన్ని కళ్లకు కట్టినట్లు చూపిస్తూ ఉండడంతో సామాన్యులు ఇబ్బందులు పడుతున్నారు. ఉమ్మడి తూర్పుగోదావరి జిల్లాలో ఎవరైనా ధర్నా చేయాలంటే కాకినాడ కలెక్టరేట్ గేట్ ఎదురుగా నిర్వహించేవారు. ట్రాఫిక్, ఇతర సమస్యల కారణంగా అప్పటి కలెక్టర్ హరికిరణ్ ధర్నా చౌక్‌ను బాబూ జగ్జీవన్‌రామ్ విగ్రహం వద్దకు పంపిస్తూ ఉత్తర్వులు జారీ చేశారు. ధర్నా చౌక్‌ను మార్చడంపై ప్రజా సంఘాలతో పాటుగా, అన్ని పార్టీలూ తీవ్రంగా వ్యతిరేకించాయి. ఇవేమీ పట్టించుకోకుండా అధికారులు ధర్నా చౌక్ మార్చి వేశారు. ప్రస్తుతం ధర్నా చౌక్ పరిస్థితి చూస్తే తీవ్ర అధ్వానంగా మారింది. డ్రైనేజీ పూర్తిస్థాయిలో అధ్వానంగా ఉండడంతో పాటుగా రాత్రి సమయాల్లో, మందుబాబుల ఆగడాలు, మలవిసర్జన అక్కడే చేయడంతో ధర్నా చేసేవారికి తీవ్ర ఇబ్బందికరంగా మారింది. దీనికి తోడు వ్యాపారులు ఉదయం నుంచి సాయంత్రం వరకు వాహనాలు అక్కడే ఉంచుతూ తీవ్ర ఇబ్బందులకు గురి చేస్తున్నారు. అటు పోలీస్ అధికారులు, ఇటు కలెక్టరేట్ సిబ్బంది ఎటువంటి చర్యలు తీసుకోకుండా చోద్యం చూస్తున్నారు. దీంతో ధర్నా చేసే స్థానికులకు ప్రజాసంఘాల నాయకులకు ఇతర పార్టీ నాయకులకు తీవ్ర ఇబ్బంది కలుగుతోంది.

ధర్నా చౌక్ ప్రాంతం

సాయం అందిస్తున్న ఎంఎల్‌సి ఇజ్రాయిల్

## చినబాబు కుటుంబానికి ఎంఎల్‌సి ఇజ్రాయిల్ సాయం

ప్రజాశక్తి - తాళ్లరేవు

జార్జిపేట వైసిపి సీనియర్ కార్యకర్త పువ్వల చినబాబు తండ్రి పువ్వల వెంకటేశ్వర్లు ఇటీవల మరణించడంతో ఆయన కుటుంబాన్ని ఎంఎల్‌సి బొమ్మి ఇజ్రాయిల్ పరామర్శించారు. ఈ సందర్భంగా 50 కేజీల బియ్యం, రూ.5 వేల నగదును వారి కుటుంబానికి అందించారు. ఈ కార్యక్రమంలో కాట్రేనికోన మండల ఎస్‌సి సెల్ ప్రధాన కార్యదర్శి బడుగు శ్రీనివాసరావు, ఈశ్వరి బాయ్, ప్రేమ్‌జీ ట్రావెల్స్ అధినేత పల్లేటి ప్రేమ్ కుమార్, సవరపు కన్నా, వినోద్, నవుండ్రు రమేష్, మందపల్లి రాంబాబు తదితరులు పాల్గొన్నారు.

# మేజర్ డ్రెయిన్ నిర్వహణపై నిర్లక్ష్యం..

ప్రజాశక్తి-సామర్లకోట రూరల్

సామర్లకోట మున్సిపాలిటీ పరిధిలోని 25వ వార్డులో మేజర్ డ్రెన్ నిర్వహణ లోపంతో అక్కడి ప్రజలు ఇళ్లలో నివసించలేని విధంగా ఇబ్బందులు పడుతున్నారు. మున్సిపల్ అధికారులు, వార్డు కౌన్సిలర్ ఏమాత్రం పట్టించుకోవడం లేదని వార్డు ప్రజలు వాపోతున్నారు. 25 వార్డులోని వేలంపేట రామాలయం వీధిలో ఇళ్లకు మధ్యలో ఉన్న మేజర్ డ్రెన్‌లో పలు విధాల వ్యర్థాలు కొట్టుకు వచ్చి కల్వర్టు వద్ద తిష్ట వేసి ఉండి పోవడంతో దోమలు విపరీతంగా పెరిగి వార్డు ప్రజలు తీవ్ర ఆరోగ్య సమస్యలు ఎదుర్కొంటున్నట్టు ఆందోళన వ్యక్తం చేస్తున్నారు. దోమలతో పాటు విష పురుగుల సైతం ఇళ్లలోకి ప్రవేశిస్తున్నాయని దీనిపై మున్సిపల్ సానిటరీ సిబ్బంది ఏమాత్రం పట్టించుకోవడం లేదని వార్డు ప్రజలు ఆరోపిస్తున్నారు. పరిస్థితి ఎలా ఉంటే ఇళ్లలో ఎలా నివసించాలని వారు అధికారులను ప్రశ్నిస్తున్నారు. వార్డు కౌన్సిలర్ సైతం ఈ పరిస్థితిపై ఏమాత్రం స్పందించడం లేదని ఆరోపిస్తూ అధికారులు తక్షణం స్పందించి మేజర్ డ్రెన్‌లో పూడికలు తొలగించి, దోమల నిర్మూలనకు మందులను పిచికారీ చేసి, ప్రజారోగ్యాన్ని కాపాడాలని వార్డు ప్రజలు కోరుతున్నారు.

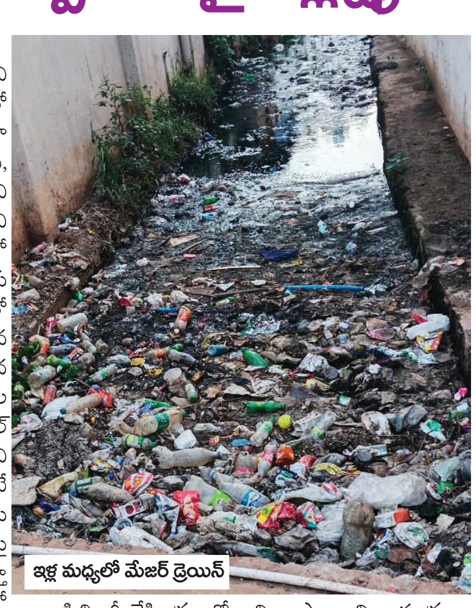
ఇళ్ల మధ్యలో మేజర్ డ్రెయిన్

## నేరాలు ఘోరాలు

### కాలువలో దూకి వృద్ధురాలి ఆత్మహత్య

ప్రజాశక్తి -మామిడికుదురు

మొగలికుదురుకు చెందిన బిళ్ల సరస్వతి (82) పంట కాలువలో దూకి ఆత్మహత్య చేసుకుందని నగరం ఎస్ఐ షేక్ జానీ బాషా తెలిపారు. ఈ నెల 26న సరస్వతి కనిపించటం లేదంటూ ఆమె మనుమడు ధర్మతేజ ఇచ్చిన ఫిర్యాదుమేరకు అదృశ్యం కేసు నమోదు చేశామన్నారు. 28వ తేదీ బుధవారం ఇంటి పక్కనే ఉన్న పంట కాలువలో ఆమె శవమై కనిపించిందన్నారు. తనను వేరే ఇంట్లో ఉంచారన్న మనస్తాపంతో ఆత్మహత్య చేసుకుందని తెలిపారు.

### ఉపాధి కూలీకి పాము కాటు

ప్రజాశక్తి-కాట్రేనికోన

కాట్రేనికోన మండల పరిధిలోని కందికుప్ప గ్రామానికి చెందిన ఉపాధి హామీ కూలి గురువారం పాము కాటుకు గురైన సంఘటన చోటు చేసుకుంది. కందికుప్ప గ్రామానికి చెందిన ఉపాధి హామీ కూలీ జగడం కనకదుర్గ పచ్చగడ్డి తొలగిస్తుండగా పాముకాటు వేసిందని ఫీల్డ్ అసిస్టెంట్ ఎన్‌సీత తెలిపారు. కూలీలు, స్థానికులు ఆమెను వైద్యం కోసం కాట్రేనికోన ప్రాథమిక ఆరోగ్య కేంద్రంకు తరలించారు, 108 వాహనంలో అమలాపురం ప్రభుత్వాసుపత్రికి, అక్కడి నుంచి మెరుగైన చికిత్స కోసం కాకినాడ ప్రభుత్వాసుపత్రికి తరలించినట్లు ఎపిఒ ఎన్.శ్యామ్ రాజ్ తెలిపారు.

### పురుగుమందు తాగిన వ్యక్తి మృతి

ప్రజాశక్తి-చాగల్లు

భార్య మందలించిందని పురుగుమందు తాగిన వ్యక్తి మృతి చెందిన సంఘటన చంద్రవరం గ్రామంలో చోటు చేసుకుంది. కాట్రు వీర్రాజు (45)ను ఇంట్లో ఏ విధమైన సహకారం లేదని భార్య మందలించడంతో బుధవారం పురుగుమందు తాగాడు. నిడదవోలు ప్రభుత్వాసుపత్రికి తరలించగా అక్కడి నుంచి మెరుగైన వైద్యం కోసం రాజమహేంద్రవరం తరలించారు. కాకినాడ ప్రభుత్వ ఆసుపత్రికి మెరుగైన వైద్యం కోసం తరలించగా అక్కడ చికిత్స బుధవారం రాత్రి మృతి చెందాడు. మతుడు సోదరుడి ఇచ్చిన ఫిర్యాదు మేరకు కేసు దర్యాప్తు చేస్తున్నట్లు ఎస్ఐ సిహెచ్‌వి.రమేష్ తెలిపారు

ప్రమాదానికి గురైన బస్సు

### బస్సు, లారీ ఢీకొని ఏడుగురికి గాయాలు

ప్రజాశక్తి-గోపాలపురం

ఆర్‌టిసి బస్సును లారీ ఢీకొన్న సంఘటనలో ఏడుగురికి గాయాలైన సంఘటన గురువారం తెల్లవారుజామున గోపాలపురంలో చోటు చేసుకుంది. స్థానికులు పోలీసులు తెలిపిన వివరాల ప్రకారం తెలంగాణ నాగర్ కర్నూల్ డిపోకు చెందిన సూపర్ లగ్జరీ బస్సు హైదరాబాదు నుంచి రాజమహేంద్రవరం వస్తుండగా విశాఖపట్నం నుంచి భద్రాచలం వెళుతున్న ఎరువుల లోడ్ లారీ బస్సును ఎదురుగా ఢీ కొట్టింది. ఈ ప్రమాదంలో ఏడుగురికి గాయాలయ్యాయి. ఇద్దరు తీవ్రంగా గాయపడ్డారు. వీరిని 108 వాహనంలో, వేరొక వాహనంలో గోపాలపురం సామాజిక ఆరోగ్య కేంద్రానికి తరలించారు. వీరిని మెరుగైన వైద్యం కొరకు రాజమండ్రి ప్రభుత్వాసుపత్రికి తరలించినట్లు తెలిపారు. ఎస్ఐ రామ కృష్ణ మరియు సిబ్బంది సంఘటనా స్థలానికి చేరుకొని వెంటనే రక్షణ చర్యలు చేపట్టారు.

### ఆలయం వద్ద బైకు చోరీ

ప్రజాశక్తి-సామర్లకోట రూరల్

సామర్లకోట ప్రాచీన శ్రీమాండవ్య నారాయణస్వామి ఆలయం వద్ద గురువారం మోటార్ సైకిల్ చోరీ చేసినట్లు బాధితుడు అనపర్తి గ్రామానికి చెందిన తాడి బసవరెడ్డి స్థానిక పోలీసులకు ఫిర్యాదు చేశారు. ఆలయానికి స్వామివారి దర్శనం నిమిత్తం వచ్చి తన యాక్టివా మోటార్ సైకిల్ ఆలయం బయట పార్క్ చేసి వెళ్లాడు. దర్శనం చేసుకుని వచ్చేసరికి బైకు కనిపించలేదని బసిరెడ్డి ఫిర్యాదులో పేర్కొన్నారు. సిఐ కె.దుర్గాప్రసాద్ కేసు దర్యాప్తు చేస్తున్నారు.

### ఇంట్లో రూ.2.30 లక్షల చోరీ

ప్రజాశక్తి -గోకవరం

మండలంలోని కృష్ణునిపాలెంలో పోలిశెట్టి శివరామకష్ణ నాయుడు ఇంటిలో రూ.2.30 లక్షలు చోరీ జరిగిన సంఘటన చోటు చేసుకుంది. కృష్ణునిపాలెం గ్రామపంచాయతీ పరిధి ఆర్ అండ్ ఆర్ కాలనీకి చెందిన శివరామకష్ణ ఇంటి కుటుంబ సభ్యులు ఈ నెల 28న పట్టిసీమ వెళ్లారు. రాత్రి 11:30 గంటలకు ఇంటికి వచ్చారు. ఇంటికి వేసిన తాళాలు బద్దల కొట్టి ఇంట్లో ఉన్న రూ.2.30 లక్షల నగదు గుర్తు తెలియని వ్యక్తులు చోరీ చేసినట్టు గుర్తించారు. ఎస్ఐ ఎంవిఆర్ రెడ్డి కేసు దర్యాప్తు చేస్తున్నారు.

శంకుస్థాపన చేస్తున్న దృశ్యం

### తాళ్లరేవులో సిసి డ్రెయినేజీ నిర్మాణం

ప్రజాశక్తి- తాళ్లరేవు

తాళ్లరేవు గ్రామపంచాయతీ పరిధిలో గ్రంధి వెంకటేశ్వర్లు ఇంటి వద్ద నుంచి పబ్బినీడి విజయ్ ఇంటి వరకు సుమారు 150 మీటర్లతో సిసి డ్రైన్ నిర్మాణం చేపడుతున్నట్లు సర్పంచ్ రెడ్డి అరుణ సుహాసినీదేవి తెలిపారు. ఈ సందర్భంగా బుధవారం ఆమె సిసి డ్రైన్ నిర్మాణానికి భూమి పూజ చేశారు. గడపగడపకూ మన ప్రభుత్వంలో భాగంగా ఎంఎల్ఎ పొన్నాడ సతీష్ కుమార్ రూ.5 లక్షల నిధులు కేటాయించినట్టు తెలిపారు. ఈ కార్యక్రమంలో ఎంపిడిఒ ఎం.అనుపమ, తాళ్లరేవు జెడ్‌పిటిసి దొమ్మేటి సామ్యూల్ సాగర్, స్థానిక ఎంపిటిసి నందికోళ్ల శ్రీదేవి, రెడ్డి రెడ్డిబాబు, వార్డు సభ్యులు చిక్కం సత్తిబాబు, దేవస్థాన చైర్మన్ కొల్లు శ్రీనివాసరావు, ఎంపిటిసి రత్స ముత్యాలరావు, భూసారపు పద్మారావు, ఆకుల వెంకన్న, చిట్టూరి చలపతి, కె.మల్లేశ్వరరావు, బొంతు శ్రీనివాస్, రోళ్ల నాని, పి.మణి పాల్గొన్నారు.

# రైతులకు ఇకెవైసి పాట్లు

**పిఎం కిసాన్ సాయానికి తప్పనిసరి**
**జిల్లాలో 21 వేల మందికి పూర్తి కాని ప్రక్రియ**
**నేటితో పూర్తి కానున్న గడువు**

ప్రజాశక్తి-కాకినాడ ప్రతినిధి

కష్టాల కడలిలో కొట్టుమిట్టాడుతున్న అన్నదాతలను ప్రభుత్వం ఇబ్బందులకు గురి చేస్తోంది. పథకాలు వర్తించాలంటే సవాలక్ష నిబంధనలు విధిస్తుంది. దానిలో భాగంగానే పిఎం కిసాన్ పథకం డబ్బులు రావాలంటే ఇకెవైసి తప్పనిసరిగా అని ప్రభుత్వం చెబుతోంది. దీంతో ఇకెవైసి చేయించుకొనేందుకు రైతులు పడరాని పాట్లు పడుతున్నారు. కాగా ఈనెల 30 శుక్రవారంతో గడువు ముగుస్తుంది.

కేంద్ర ప్రభుత్వం పీఎం కిసాన్ సమ్మాన్ నిధి పథకం ద్వారా సంవత్సరానికి మూడు విడతల్లో రూ.6 వేలు ఇస్తోంది. ఆ సొమ్ము అందాలంటే తప్పనిసరిగా ఇకెవైసి చేయించుకోవాలి. వచ్చే నెల జులైలో 14వ విడతలో పిఎం కిసాన్ పథకం డబ్బులు పడాలంటే తప్పనిసరిగా ఇకెవైసి చేయించుకోవాల్సిందేనని వ్యవసాయ శాఖ అధికారులు చెబుతున్నారు. అర్హులైన లబ్ధిదారులు సమీపంలో ఉన్న రైతు భరోసా కేంద్రాలు, గ్రామ, వార్డు సచివాలయాలు మీసేవ కేంద్రాలు వివరాలు నమోదు చేసుకోవాలి. బ్యాంకు అకౌంట్‌కు ఆధార్ లింక్ ఉంటేనే మొబైల్‌కు ఒటిపి వస్తుంది. దీని ద్వారా ఇకెవైసి పూర్తవుతుంది. పిఎం కిసాన్ వెబ్ సైట్ లోనూ ఈ ప్రక్రియను పూర్తి చేసుకోవచ్చు.

**21 వేల మంది దూరం**

జిల్లాలో 1,42,571 మంది పిఎం కిసాన్ పథకానికి అర్హులుగా ఉన్నారు. వీరిలో ఇప్పటి వరకు 1,20,622 మందికి ఇకెవైసి పూర్తి అయ్యింది. ఇంకా 21,909 మందికి చేయాల్సి ఉన్నా వివిధ కారణాలతో నిలిచిపోయింది. జిల్లా సరాసరి మొత్తంగా 85 శాతం పూర్తి చేసారు. తాళ్లరేవు మండలంలో 75 శాతం, సామర్లకోట 77, రౌతులపూడిలో 78, సంఖవరం, కరపలో 79 శాతం, తుని 81, గండేపల్లి 82, ఏలేశ్వరం 83 శాతం మాత్రమే పూర్తయ్యింది. నేటితో గడువు ముగుస్తున్నందున పలువురు రైతులకు పథకం సొమ్ములు నిలిచిపోనున్నాయి. ఈ నేపథ్యంలో రైతులు ఆర్‌బికెలు, సచివాలయాల చుట్టూ తిరుగుతున్నారు. లబ్ధిదారులుగా వున్నప్పటికీ కొందరి రికార్డుల్లో తప్పులు ఉన్నాయని, మరికొందరు మరణించారని, ఆధార్ తో లింక్ కాలేదని, మొబైల్ నెంబరు బ్యాంకు ఖాతాకు అనుసంధానం కాలేని వారికి ఇకెవైసి పూర్తి కాలేదని అధికారులు చెబుతున్నారు.

# నూతన విద్యుత్ స్తంభం ఏర్పాటు

## ప్రజాశక్తి కథనానికి స్పందన

ప్రజాశక్తి - పెద్దాపురం

స్థానిక బసవేశ్వర స్వామి గుడి వద్ద ఒరిగిన విద్యుత్ స్తంభం స్థానంలో గురువారం నూతన విద్యుత్ స్తంభం ఏర్పాటు చేశారు. ఈ నెల 26న ప్రజాశక్తిలో ప్రచురితమైన 'ఒరిగిన విద్యుత్ స్తంభం - జనం భయాందోళనలు' శీర్షికతో ప్రచురితమైన వార్తకు మున్సిపల్ అధికారులు, ప్రజా ప్రతినిధులు స్పందించారు. వెంటనే ఒరిగిన విద్యుత్ స్తంభాన్ని తొలగించి నూతన విద్యుత్ స్తంభాన్ని ఏర్పాటు చేశారు. ఈ సందర్భంగా మంగళవారపుపేటకు చెందిన కర్రా భద్రరావు మాట్లాడుతూ వెంటనే స్పందించి నూతన విద్యుత్ స్తంభం ఏర్పాటు చేసిన ప్రజా ప్రతినిధులకు, మున్సిపల్ అధికారులకు కృతజ్ఞతలు తెలిపారు.

ఏర్పాటు చేసిన విద్యుత్ స్తంభం

# వైసిపి క్రిస్టియన్ సెల్ ఉపాధ్యక్షునిగా ఎండ్లూరి

ప్రజాశక్తి-సామర్లకోట రూరల్

వైసిపి జిల్లా క్రిస్టియన్ మైనారిటీ ఉపాధ్యక్షులుగా సామర్లకోటకు చెందిన లెక్చరర్ ఎండ్లూరి ప్రభాకర్ నియమితులయ్యారు. ఈ మేరకు జిల్లా అధ్యక్షులు దడాల జాషువా గిరి జిల్లా ఉపాధ్యక్ష పదవిని తనకు ప్రకటించినట్లు ఎండ్లూరి విలేకరులకు తెలిపారు. తెలుగు లెక్చరర్‌గా, తెలుగు కవిగా రాణిస్తున్న ఎండ్లూరికి జిల్లా ఉపాధ్యక్ష పదవిని అందించడం పట్ల సామర్లకోట పట్టణానికి చెందిన క్రైస్తవ సంఘాల నాయకులు అభినందనలు తెలిపారు. తమ నియామక ఉత్తర్వులు మరో రెండు రోజుల్లో జిల్లా అధ్యక్షుడు జాషువా గిరి ద్వారా అందుకోనున్నట్లు ఉపాధ్యక్షులు ఎండ్లూరి తెలిపారు. ఈ సందర్భంగా ఎండ్లూరి ప్రభాకర్‌కు అభినందనలు తెలిపారు. వారిలో మున్సిపల్ చైర్‌పర్సన్ గంగిరెడ్డి అరుణ కష్ణమూర్తి, వైస్ చైర్మన్ ఊబా జాన్ మోజెష్, మున్సిపల్ క్రిస్టియన్ మైనారిటీ కో ఆప్షన్ సభ్యులు సల్లూరి కళ్యాణ్, సామర్లకోట మండల పాస్టర్ అసోసియేషన్ నాయకులు, కౌన్సిలర్లు పిట్టా సత్యనారాయణ, పాలిక కుసుమ చంటిబాబు, మద్రి శేషారావు తదితరులు ఉన్నారు.

# 3, 4, 5 తరగతులను కొనసాగించాలి

ప్రజాశక్తి -యు. కొత్తపల్లి

పాఠశాలల తరగతుల విలీనంతో శివారు గ్రామాల విద్యార్థులకు ఇబ్బందులు తగ్గించడానికి 3, 4, 5 తరగతి గదులు యథావిధిగా కొనసాగించాలని, రవాణా సౌకర్యం కల్పించాలని వైసిపి మండల అధ్యక్షుడు ఆనాల సుదర్శన్ డిఇఒ అన్నపూర్ణకు గురువారం వినతి పత్రాన్ని అందజేశారు. మండల పరిషత్ పాఠశాలలో నుంచి 3, 4, 5 తరగతులను ఉన్నత పాఠశాలలో విలీనం చేయడంతో పాఠశాలలో చదివే విద్యార్థులకు కాస్త ఇబ్బందులు పడే అవకాశం ఉందన్నారు. విద్యార్థులు పాఠశాలకు రావడానికి రవాణాపరంగా, ట్రాఫిక్ పరంగా చాలా ఇబ్బందులు పడవలసి వస్తోందన్నారు. ఈ గ్రామాలలోని విద్యార్థుల చదువులకు ఇబ్బందులు లేకుండా తరగతులు యథావిధిగా కొనసాగించడానికి పునరాలోచించవలసిందిగా, రవాణా సౌకర్యం కల్పించాలని కోరారు.

### ఘనంగా బక్రీద్ వేడుకలు

ప్రజాశక్తి-సామర్లకోట రూరల్

బక్రీద్ ప్రార్థనలు సామర్లకోట మండలంలో గురువారం ఘనంగా జరిగాయి. ప్రవక్త త్యాగ నిరతికి ప్రతీకగా పిలువబడే బక్రీద్ ప్రార్థనలు అన్ని మసీదుల్లో ఉదయం 6 గంటల నుంచి నిర్వహించారు. ముస్లిం సోదరులు అందరికీ ఒకే విధమైన ప్రేమను పంచుతారని, త్యాగాలకు వెనకాడరని ఇమామ్ ఇలియాన్ బోధించారు. ముస్లిములకు హౌసింగ్ చైర్మన్ దవులూరి దొరబాబు, పెద్దాపురం ఎంఎల్ఎ నిమ్మకాయల చినరాజప్ప, జనసేన ఇన్‌ఛార్జి తుమ్మల రామస్వామి (బాబు) శుభాకాంక్షలు తెలిపారు. ముస్లిం సంఘాల నాయకులు ఎండీ తాహిర్, హబీబుల్లా, షఫీయుల్లా, ఎండి సైపుల్లా, మామా పాచి, ఎస్.రెహ్మాన్, పునప్ బాషా, షరీఫ్, యాసిన్, ఇమామ్‌లు పీరు దాలమ్, మస్కిస్ అహ్మద్, తదితరులు పాల్గొన్నారు.

### పాండురంగ ఆలయంలో రద్దీ

ప్రజాశక్తి-సామర్లకోట రూరల్

తొలి ఏకాదశి సందర్భంగా పురాతన దేవాలయమైన పాండురంగ ఆలయానికి యాత్రికులు పోటెత్తారు. ఆలయ నిర్వాహకులు అయోధ్యుల పద్మ రాజేంద్ర కుమార్, అయోధ్యుల రాజేశ్వరరావు ఆధ్వర్యంలో పూజలు చేశారు. పంచారామ క్షేత్రమైన కుమార రామ భీమేశ్వర ఆలయంలో వైకుంఠ ఏకాదశి పూజలను ఘనంగా నిర్వహించారు. ఈ పూజల్లో ఆలయ కార్య నిర్వహణాధికారి డి.నాగమల్లేశ్వరరావు పాల్గొన్నారు.

### సాయిచంద్ మరణం తీరని లోటు

ప్రజాశక్తి - తాళ్లరేవు

అంబేద్కర్ భావజాలాన్ని వాడవాడలా విస్తరింప జేసిన ప్రముఖ చైతన్య గాయకుడు సాయిచంద్ ఆకస్మిక మతి తీరని లోటని బుద్ధిస్ట్ సొసైటీ ఆఫ్ ఇండియా ఆర్గనైజింగ్ సెక్రటరీ యడ్ల కుటుంబరావు పేర్కొన్నారు. తాళ్లరేవులో సాయి చంద్‌ను స్మరించుకుంటూ ఆయన పాటలను పాడి నివాళులు అర్పించారు. మండల దళిత యునైటెడ్ వెల్ఫేర్ అసోసియేషన్ అధ్యక్షులు పెయ్యల రమేష్, కో ఆర్డినేటర్ రెడ్డి గిరిబాబు, విశ్వజన కళామండలి జిల్లా అధ్యక్షుడు వడ్డి ఏడుకొండలు, దడాల రామకృష్ణ, వినకోటి గోపి, షణ్ముఖరావు, కాశి రవికుమార్, విప్పర్తి శ్రీనివాస్, కోరుకొండ చంటి పాల్గొన్నారు.

## యానాం వార్తలు

సాయం అందిస్తున్న ఎంఎల్ఎ అశోక్, రాజ్యసభ సభ్యుడు సెల్వ గణపతి

### మృతుల కుటుంబాలకు ఆర్థిక సహాయం

ప్రజాశక్తి - యానాం

తాళ్ళరేవు బైపాస్ సుబ్బారాయుడు దిమ్మ వద్ద మే 14న జరిగిన రోడ్డు ప్రమాదంలో మృతి చెందిన వారి కుటుంబాలకు ఒక్కొక్కరికీ రూ.లక్ష, క్షతగాత్రులకు రూ.30 వేల చొప్పున సాయం అందజేశారు. ఎంఎల్ఎ గొల్లపల్లి శ్రీనివాస్ అశోక్ రాజ్యసభ సభ్యుడు సెల్వ గణపతి ద్వారా గురువారం ఆర్థిక సహాయాన్ని వరి ఇళ్లకు వెళ్లి అందజేశారు. త్వరలో ప్రభుత్వం ద్వారా పరిహారం అందేలా చేస్తానని మృతుల కుటుంబ సభ్యులకు ఎంఎల్ఎ అశోక్ హామీ ఇచ్చారు.

### యానాంలో ఘనంగా బక్రీద్ వేడుకలు

ప్రజాశక్తి - యానాం

యానాం పరిధిలోని బక్రీద్ పర్వదిన వేడుకలు ముస్లిం సోదరులు గురువారం ఘనంగా నిర్వహించారు. స్థానిక మసీద్-ఎ-కాబా, జామియా మసీదుల్లో ప్రత్యేక ప్రార్థనలు చేసారు. ఒకరికొకరు ఆలింగనం చేసుకుని శుభాకాంక్షలు తెలుపుకున్నారు.

ఉత్సవాల్లో పాల్గొన్న ఎంఎల్ఎ అశోక్, రాజ్యసభ సభ్యుడు సెల్వ గణపతి

### నెహ్రూ యువ కేంద్రం కార్యక్రమాలకు ప్రశంస

ప్రజాశక్తి - యానాం

నెహ్రూ యువ కేంద్ర ఆధ్వర్యంలో గురువారం స్థానిక చిల్డ్రన్స్ ఆడిటోరియంలో యువ ఉత్సవం 2023 కార్యక్రమాన్ని జిల్లా యువజన అధికారి తిర్రి గోపి ఆధ్వర్యంలో ఘనంగా నిర్వహించారు. ఈ కార్యక్రమంలో పుదుచ్చేరి రాజ్యసభ సభ్యులు సెల్వ గణపతి, ఎంఎల్ఎ గొల్లపల్లి శ్రీనివాస్ అశోక్, పుదుచ్చేరి ప్రభుత్వ ఢిల్లీ ప్రత్యేక ప్రతినిధి మల్లాడి కృష్ణారావు పాల్గొన్నారు. ఎంఎల్ఎ గొల్లపల్లి శ్రీనివాస్ అశోక్ మాట్లాడుతూ నెహ్రూ యువ కేంద్ర నిర్వహిస్తున్న కార్యక్రమాలు అభినందనీయమని ప్రశంసించారు. మరిన్ని కార్యక్రమాలు చేపట్టాలని కోరారు. యువత చెడు వ్యసనాలకు దూరంగా ఉండాలని సూచించారు. తల్లిదండ్రులు, ఉపాధ్యాయులు విద్యార్థుల పట్ల శ్రద్ధ తీసుకోవాలన్నారు. అనంతరం వివిధ పోటీల్లో గెలుపొందిన విజేతలకు బహుమతులు ప్రదానం చేశారు. ఈ కార్యక్రమంలో ఎస్ఆర్‌కె ఆర్ట్స్ కళాశాల ప్రిన్సిపల్ వరుగు భాస్కర్ రెడ్డి, ఎన్ఎస్ఎస్ కో ఆర్డినేటర్ చింతపల్లి కృష్ణ సుధాకర్, లంక వినయ్, మన్నే కిరణ్ తదితరులు పాల్గొన్నారు.

# 'మానవతా' సేవలను విస్తృతం చేయాలి

ప్రజాశక్తి - తాళ్లపూడి

అనేక రూపాల్లో ప్రజల అవసరాలు తీర్చుతూ అన్ని సమయాల్లోనూ అందరికీ అందుబాటులో ఉంటున్న మానవతా సంస్థ సేవలను మరింత విస్తతం చేయాలని, సభ్యత్వాలను మరింతగా పెంచడానికి ప్రతి సభ్యుడు కృషి చేయాలని పలువురు వక్తలు అన్నారు. తాళ్లపూడి మండల మానవతా శాఖ నూతన కార్యవర్గ ప్రమాణ స్వీకారం గురువారం జరిగింది. తాళ్లపూడి లోని సొలస సత్యనారాయణ దమయంతి ఆర్యవైశ్య కళ్యాణ మండపంలో ఈ కార్యక్రమం జరిగింది. మండల గౌరవాధ్యక్షులు సింహాద్రి జనార్ధన్‌రావు జ్యోతిప్రజలతో కార్యక్రమం ప్రారంభమైంది. ముఖ్యఅతిథిగా జిల్లా అధ్యక్షులు గంగాధర్ హాజరై మాట్లాడారు. మానవతా సంస్థ సేవలను వివరించారు. మండల శాఖ అధ్యక్షులు జోడాల వెంకటేశ్వరరావు అధ్యక్షతన జరిగిన ఈ కార్యక్రమంలో నూతన అధ్యక్షునిగా సాయన సుబ్బారావు, ఉపాధ్యక్షునిగా అంకెం సురేష్, కార్యదర్శిగా తిగిరిపల్లి చినదోసయ్య, సహాయ కార్యదర్శిగా పెమ్మాడి దుర్గాప్రసాద్, కోశాధికారిగా అప్పన హనుమంతరావు, మరో ఐదుగురు ఈసీ మెంబర్లుగా ప్రమాణ స్వీకారం చేశారు.

మానవత నూతన కార్యవర్గం ప్రమాణస్వీకారం

# ఆర్ట్స్ ఉపాధ్యాయుడు రాజకుమార్‌కు సన్మానం

ప్రజాశక్తి-అమలాపురం

విజయవాడలో నిర్వహించిన చిత్రకళా పోటీల్లో విద్యార్థుల పతకాలు సాధించడానికి కృషి చేసిన ఆర్ట్స్ ఉపాధ్యాయుడు రాజమకుమార్‌ను పలువురు గురువారం సత్కరించారు. వివరాలు ఇవి..

ఇటీవల డ్రీమ్స్ యంగ్ అండ్ చిల్డ్రన్ ఆర్ట్స్ అకాడమీ ఫైన్‌ఆర్ట్స్ ఫౌండేషన్ విజయవాడలో నిర్వహించిన చిత్రకళ పోటీల్లో డాక్టర్ బిఆర్.అంబేద్కర్ కోనసీమ జిల్లా అల్లవరం మండలం గోడి గురుకుల విద్యార్థులు నాలుగు స్వర్ణ పథకాలు, మూడు వెండి పతాకాలు సాధించారు. విద్యార్థులను ఉత్తమ చిత్రకారులుగా తీర్చిదిద్దిన ఆర్ట్స్ టీచర్ ఊర్రం రాజకుమార్‌ని' ఉత్తమ చిత్రాకళ ఉపాధ్యాయుడు" అవార్డుతో డ్రీమ్స్ సంస్థ వారు సత్కరించారు.ఈ సందర్భంగా గురువారం అమలాపురానికి చెందిన వైసిపి నాయకులు వంటెద్దు వెంకన్న నాయుడు, జనుపల్లికి చెందిన సమాజ సేవకురాలు, అమలాపురానికి చెందిన సాయి సంజీవిని వాకర్స్ యోగ ఆరోగ్య సంస్థ డైరెక్టర్ జల్లి సుజాత, ఆర్ట్స్ టీచర్ ఊరం రాజ కుమార్‌ని సన్మానించారు. ఈసందర్భంగా వెంకన్ననాయుడు ఉపాధ్యాయుడు రాజ కుమార్‌కు అభినందనలు తెలిపారు. సుజాత మాట్లాడుతూ ప్రతి ఉపాధ్యాయుడు విద్యార్థుల్లో దాగి ఉన్న కళలను వెలికి తీయడానికి ప్రయత్నం చేయాలన్నారు. కార్యక్రమంలో ప్రిన్సిపల్ నేతల శ్యాం ప్రసాద్, వైస్ ప్రిన్సిపల్ ఎండి. ఇబ్రహీం జానీ ఇతర ఉపాధ్యాయ సిబ్బంది పాల్గొని ఆర్ట్ టీచర్ రాజ్ కుమార్ ని విద్యార్థులను అభినందించారు.

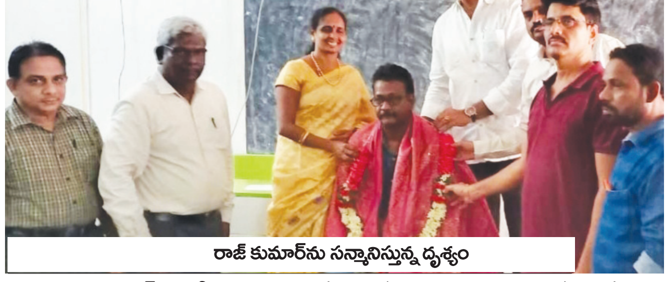
రాజ్ కుమార్‌ను సన్మానిస్తున్న దృశ్యం

# నిరుపయోగంగా సంపదతయారీ కేంద్రాలు

**సేకరించిన చెత్తను**
**తగలబెడుతున్న వైనం**

ప్రజాశక్తి-మండపేట

చెత్త నుంచి సంపద తయారీ కేంద్రాలు నిరుపయోగంగా మారుతున్నాయి. ఎంతో ఆర్భాటంగా, మహోన్నత లక్ష్యంతో ప్రభుత్వం వీటిని ఏర్పాటు చేసింది. కానీ ఆచరణలో మాత్రం లక్ష్యం నెరవేరడం లేదు. రూ.లకల రూపాయల వ్యయంతో నిర్మించిన ఈ కేంద్రాలు నేడు అధ్వానంగా తయారయ్యాయి. రోజువారి సేకరించిన చెత్తకు నిప్పు పెడుతుండటంతో వాయు కాలుష్యానికి కారణమవుతున్నారు. మండపేట నియోజకవర్గంలోని మండపేట, రాయవరం, కపిలేశ్వరపురం మండల్లాలోని గ్రామీణ ప్రాంతాల్లో రూ.లక్షలు వెచ్చించి నిర్మించిన సంపద తయారీ కేంద్రాలు నిరుపయోగంగా మారుతున్నాయి. గ్రామాలలో సేకరించిన చెత్తను సంపద కేంద్రానికి తరలించడంలో పంచాయతీ అధికారులు నిర్లక్ష్యం వహించడంతో రహదారులు, కాలువల చెంతన ఎక్కడపడితే అక్కడ చెత్తకుప్పలు పెరిగిపోతున్నాయి. చెత్తను తరలించేందుకు కార్మికులు, వాహనం కూడా అందుబాటులో ఉన్నప్పటికీ చెత్తను సంపద కేంద్రానికి తరలించకుండా రోడ్లపైనే వేసి తగులబెట్టేస్తున్నారు. పొగ కారణంగా వాహనదారులు, స్థానికులు తీవ్ర ఇబ్బందులు పడుతున్నారు. ఇప్పటికైనా సంబంధిత అధికారులు తక్షణ చర్యలు చేపట్టి చెత్త నుంచి సంపద తయారీ కేంద్రాలను వినియోగంలోకి తీసుకురావాలని కోరుతున్నారు. రోడ్లు, కాల్వల వెంబడి చెత్తాచెదారాన్ని తొలగించాలని విజ్ఞప్తి చేస్తున్నారు.

వెలగతోడులో కాలువ చెంతనే తగలడిపోతున్న చెత్త

# ఘనంగా పాపారాయుడు పుట్టినరోజు

ఆస్పత్రిలో వృద్ధులకు రొట్టెలు పంపిణీ చేస్తున్న వైసిపి నాయకులు

ప్రజాశక్తి-మండపేట

వైసిపి రంపచోడవరం నియోజకవర్గ పార్టీ పరిశీలకులు, పార్టీ రాష్ట్ర కార్యదర్శి కర్రి పాపారాయుడు పుట్టినరోజు వేడుకను గురువారం ఘనంగా నిర్వహిం చారు. స్థానిక ఆదర్శ హెల్పింగ్ హ్యాండ్స్, మయూరి వృద్ధాశ్రమం, అంధుల పాఠశాలల్లో పండ్లు, రొట్టెలు పంపిణీ చేశారు. కామత్ ఆర్కేడ్ లో పాపారాయుడు కేక్ కట్ చేసి అందరికి పంచిపెట్టారు. కార్యక్రమంలో జెడ్‌పిటిసి సభ్యుడు కుడుపూడి భవాని, ఎంపిపి ఉండమట్ల వాసు, వైస్ ఎంపిపి పసుమర్తి నాగేశ్వరావు, ఏపిసి డైరెక్టర్ పలివెల సుధాకర్, అడబాల శ్రీదేవి తదితరులు పాల్గొన్నారు.

విరాళం అందజేస్తున్న సత్యవతి

# ప్రెస్ క్లబ్ అభివృద్ధికి విరాళం

ప్రజాశక్తి-గోకవరం

గోకవరం ప్రెస్ క్లబ్ అభివద్ధికి కృష్ణునిపాలెం ఎంపిటిసి సభ్యులు తుర్రం సత్యవతి రూ.5వేల విరాళం అందించారు. గురువారం గోకవరం ప్రెస్ క్లబ్‌లో కృష్ణునిపాలెం సర్పంచ్ రౌతు ఆదిలక్ష్మి ఆధ్వర్యంలో విలేకర్ల సమావేశం నిర్వహించారు. ఎంపిటిసి సత్యవతి గోకవరం ప్రభుత్వ ఆసుపత్రి అభివృద్ధి కమిటీలో మెంబర్‌గా నియమితులైన సందర్భంగా గోకవరం ప్రెస్ క్లబ్ అభివృద్ధికి రూ.5వేల సాయం ప్రకటించారు. ఆసుపత్రికి అభివృద్ధి కమిటీ సభ్యురాలిగా నియమించిన ఎంఎల్ఎ జ్యోతుల చంటిబాబుకు, సహకరించిన సర్పంచ్ ఆదిలక్ష్మికి కృతజ్ఞతలు తెలిపారు. ఈ కార్యక్రమంలో వైసిపి నాయకులు అంబటి ప్రసన్న, ఐ.కిరణ్‌కుమార్,ప్రెస్ క్లబ్ గౌరవాధ్యక్షులు పడాల వీరభద్రరావు, పెనుగొండ సత్యానందం, సహాయ కార్యదర్శులు అల్లాడి సింహాచలం, గంధం బాబూరావు, ఎం.జయరాజ్, బి.ఆనంద్, బత్తిన రామకృష్ణ, వైవి.సత్యనారాయణ, వి.గుబ్బరాజు శ్యామ్ పాల్గొన్నారు.

# పారిశుధ్య కార్మికులకు పప్పు, బెల్లం అందజేత

ప్రజాశక్తి-అమలాపురం రూరల్

అమలాపురం రూరల్ మండలం బండారులంక పంచాయితీ కార్యాలయంలో పారిశుధ్య కార్మికులకు తొలి ఏకాదశి సందర్భంగా గురువారం శ్రీశైలం మాజీ ట్రస్టీ చింతా శంకరమూర్తి పప్పు, బెల్లం పంపిణీ చేశారు. ఈ కార్యక్రమంలో పిచ్చిక శ్యామ్, మాడా మాధవి, బల్ల చక్రవర్తి, కాశీన బాబీ, పంచాయితీ కార్యదర్శి తదితరులు పాల్గొన్నారు.

అందజేస్తున్న శంకరమూర్తి

**మహారాజశ్రీ కాకినాడ 4వ అదనపు జిల్లా జడ్జివారి కోర్టులో**

**O.S. No. 63/2015**

Between:
**గొడవర్తి పద్మావతి** ...వాది
మరియు
**ఈదల లక్ష్మీకాంతం వగైరా**...ప్రతివాదులు

To,
$D_8$ : కొరిపల్లి ఆదిసూర్య కుమారి,
W/o. వెంకట్రావు
$D_9$ : కందుల శ్రీరామ సత్యాదేవి,
D/o. వెంకట్రావు, కుందూరు,
కె. గంగవరం మండలం.
...8, 9 ప్రతివాదులు

పై నెంబరు దావాలో 8, 9 ప్రతివాదులు అయిన మీ హాజరు నిమిత్తం వాయిదా **ది. 06-07-2023.** కాబట్టి మీకు ఏమైన ఆక్షేపణలు ఉన్న యెడల వాయిదా తేదీ **ఉదయం గం. 10-30 ని॥లకు** పై కోర్టువారి ఎదుట హాజరు అయ్యి తెలుపుకోవలెను.

**వాయిదా తేది : 06-07-2023**

**T.P.R. చంద్రశేఖర్,** అడ్వకేట్
డో.నెం. 33-8-15, రాజాజీ వీధి,
కాకినాడ
కాకినాడ
ది. 22-06-2023
సెల్: 9440337629

**దస్తావేజు పడిపోయినది**

నా క్లయింట్, హైదరాబాద్, కింగ్ కోటి సిటీలో, దేవేందర్ గ్రీన్ వెంచర్స్ ప్రైయివేట్ లిమిటెడ్, డైరెక్టర్ గారు అయిన హైదరాబాద్, రోడ్ నెంబర్: 12, బంజారా హిల్స్ నివాసి అయిన **కుల్‌దీప్ సింగ్ బగ్గా గారి కుమార్డు రణ్‌బీర్ సింగ్ బగ్గా గారు** నాకు ఇచ్చిన సంజాయిషీపై ఈ ప్రకటన జారీ చేయడమైనది.

నా క్లయింట్‌కు, కాకినాడ జిల్లా, జగ్గంపేట మండలం మరియు గ్రామపంచాయితీకి చెందిన రి.స. నెంబర్: 111/2 రు, పూరా: య. 19-95 సెంట్లులో, య. 12-00 సెంట్లు భూమిలో తూర్పు వైపు య. 4-60 సెంట్లు లేక హెక్టా 1-850 ర్లు భూమికి సంబంధించిన దస్తావేజు నెంబర్: 390/2015, ఎస్.ఆర్.ఒ. జగ్గంపేటలో ది.వి. 04-02-2015 సం॥ము తేదీతో రిజిస్టర్ అయిన దస్తావేజును తీసుకుని, ది.వి. 23-06-2023 సం॥ము తేదీన జగ్గంపేటలో కలర్ జిరాక్స్ నిమిత్తం ఉదయం సుమారు గం॥ 10-00 ని॥లకు వెళ్ళుచుండగా, మార్గ మధ్యములో సదరు దస్తావేజు పడిపోయినది.

సదరు దస్తావేజును రెవెన్యూ రికార్డులో ఈ-పాస్ బుక్ గురించి మార్పించుకొనుటకు, మండల రెవెన్యూ అధికారి, జగ్గంపేట మండల ఆఫీస్‌కు నా క్లయింట్ వెళ్ళవలసి యున్నది. సదరు దస్తావేజు పోయినందున నా క్లయింట్ ఈ-పాస్ బుక్ తీసుకుని యుండలేదు. సదరు దస్తావేజు దొరికిన యెడల నాకు గానీ, నా క్లయింట్‌కు గానీ ఈ ప్రకటన వెలువడిన రెండు రోజులలోగా తెలియజేయండి. సదరు ఆస్తిని నా క్లయింట్ ఇతరులకు అమ్ముటకు నిర్ణయించుకున్నారు. అందుపై ఏమైనా అభ్యంతరములు ఉన్న యెడల ఈ ప్రకటన వెలువడిన రెండు రోజులలోగా తెలియజేయండి. లేని యెడల సదరు ఆస్తిపై ఎటువంటి క్లయిములు లేవు అనీ, అభ్యంతరములు లేవు అనీ నా క్లయింట్ సదరు ఆస్తిని ఇతరులకు అమ్మివేయవచ్చును.

**నా క్లయింట్ సెల్: 9848033733**

**అల్లంకి రఘురామ్**
అడ్వకేట్ & నోటరీ
పెద్దవీధి, జాంపేట, రాజమండ్రి
సెల్: 9247465589